## Art. 7 de la Ley Orgánica de Transparencia y Acceso a la Información Pública - LOTAIP

### Literal a1) Estructura orgánica funcional

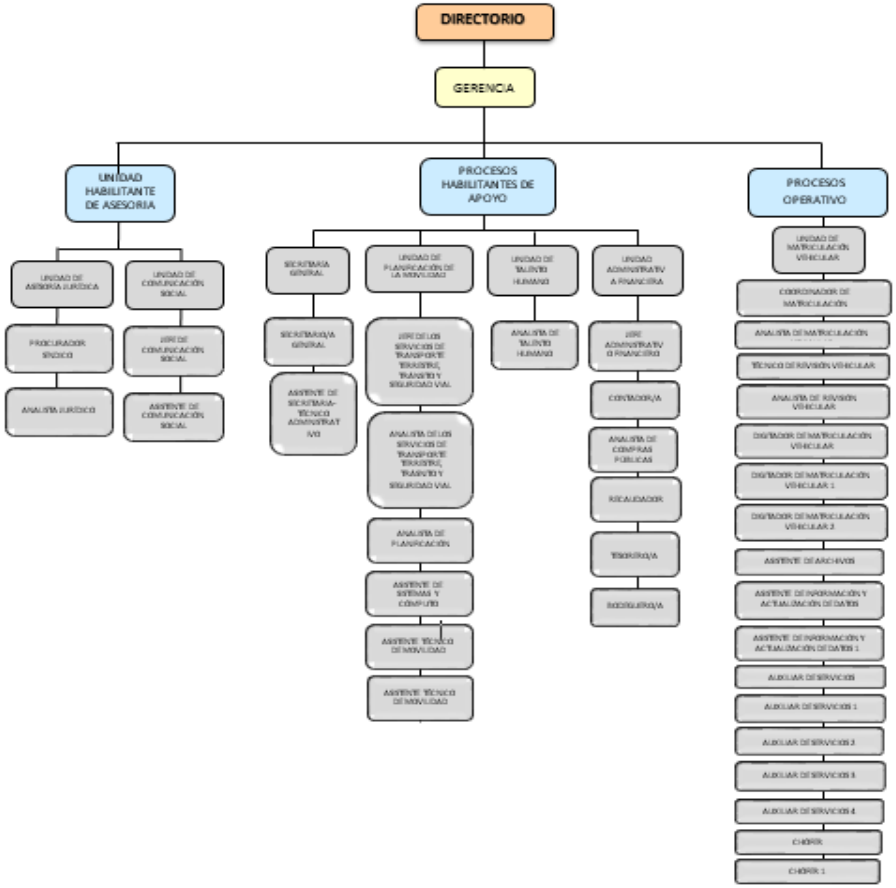


| | |
|---|---|
| **LINK PARA DESCARGAR EL ESTATUTO ORGÁNICO / ESTATUTO POR PROCESOS** | |
| **FECHA ACTUALIZACIÓN DE LA INFORMACIÓN:** | 29/10/2021 |
| **PERIODICIDAD DE ACTUALIZACIÓN DE LA INFORMACIÓN:** | MENSUAL |
| **UNIDAD POSEEDORA DE LA INFORMACION - LITERAL a1):** | UNIDAD DE TALENTO HUMANO |
| **RESPONSABLE DE LA UNIDAD POSEEDORA DE LA INFORMACIÓN DEL LITERAL a1):** | LIC. SANDRA BEATRIZ VEGA JIMENEZ |
| **CORREO ELECTRÓNICO DEL O LA RESPONSABLE DE LA UNIDAD POSEEDORA DE LA INFORMACIÓN:** | sandra.vega@emmov.gob.ec |
| **NÚMERO TELEFÓNICO DEL O LA RESPONSABLE DE LA UNIDAD POSEEDORA DE LA INFORMACIÓN:** | (07) 2117206 |